CATEDRAL
DE SANTIAGO
CABILDO METROPOLITANO CHILE

CONCIERTO SOLIDARIO

En tiempo cuaresmal de oración , ayuno y limosna, te invitamos a vivir la solidaridad con nuestros hermanos afectados por los incendios.
Ven al concierto a beneficio que brindará el célebre pianista Roberto Bravo en la Catedral de Santiago el martes 13 de febrero a las 18 hs.
La entrada consiste en un alimento no perecíible y

agua.

Te esperamos.

Se recomienda llegar al menos 15 minutos antes. Inicio puntual.

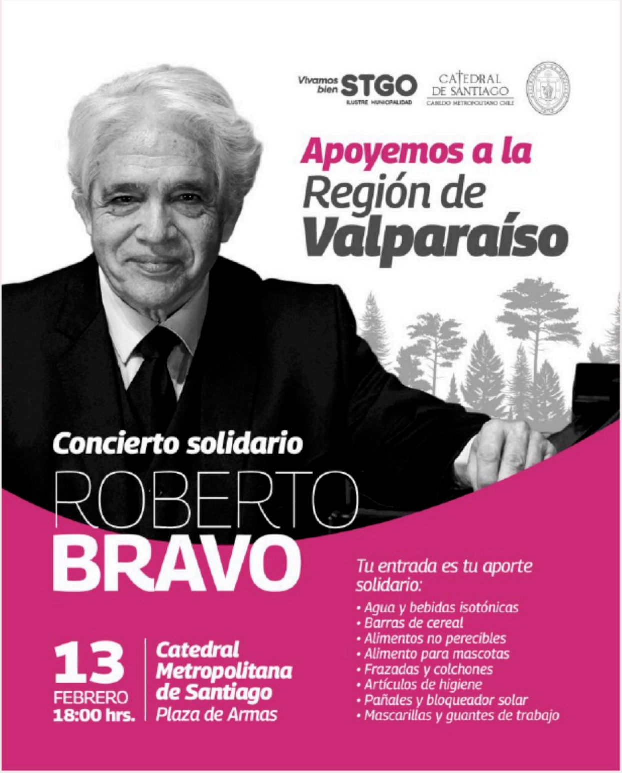

Vivamos bien STGO
ILUSTRE MUNICIPALIDAD

CATEDRAL DE SANTIAGO
CABILDO METROPOLITANO CHILE

Apoyemos a la Región de Valparaíso

Concierto solidario

ROBERTO **BRAVO**

Tu entrada es tu aporte solidario:

- Agua y bebidas isotónicas
- Barras de cereal
- Alimentos no perecibles
- Alimento para mascotas
- Frazadas y colchones
- Artículos de higiene
- Pañales y bloqueador solar
- Mascarillas y guantes de trabajo

13
FEBRERO
18:00 hrs.

Catedral Metropolitana de Santiago
Plaza de Armas

MIÉRCOLES DE CENIZA

Este año el tiempo cuaresmal inicia el miércoles 14 de febrero. Si bien no es un día de precepto te recomendamos asistir a Misa, en donde recibirás las cenizas. El sacerdote o ministro marca, con ellas, una cruz en la frente, como señal de arrepentimiento y penitencia. Al hacerlo dirá alguna de estas dos fórmulas: " conviértete y cree en el Evangelio" o " Recuerda que eres polvo y en polvo te convertirás". Todas ellas son un llamado a cambiar el corazón y a elegir el camino que propone Jesucristo. Aquí te contamos cómo se preparan las cenizas.

14 FEBRERO

12:30hs - 18:00hs

Se impondrán las cenizas en las Misas

PEDRO, CUSTODIO DE LA CATEDRAL.
Fue el encargado de preparar las cenizas este año.
Aquí nos cuenta cómo es el proceso:

1 Se recogen los ramos de olivo y palmas que fueron bendecidos el año anterior el Domingo de Ramos. Se dejan secar.

2 En un recipiente especial se procede a quemarlos.

Los restos son luego colados con mucho cuidado, para obtener una ceniza fina, un ligero tizne.

4 Las cenizas están ya listas y serán bendecidas en la Misa del Miércoles de Ceniza.

¿QUIÉNES PUEDEN RECIBIR LAS CENIZAS?

TODOS podemos recibir las cenizas, incluso no católicos. Nadie está excluido.

Son un llamado a la conversión, al arrepentimiento y penitencia. Un signo de humildad, reconocimiento de nuestro origen: Dios nos formó del polvo y en polvo nos convertiremos.

Es tomar conciencia de lo que somos, de lo que hemos hecho y de cómo Jesucristo en su infinita misericordia es el único que sana y salva.

Las cenizas te interpelan:
Conviértete. Cree.

¿QUÉ DIFERENCIA EXISTE ENTRE AYUNO Y ABSTINENCIA?

Ayuno y abstinencia se guardarán el Miércoles de Ceniza y el Viernes Santo. (Canon 1251)

La ley de la abstinencia obliga a los que han cumplido catorce años; la del ayuno, a todos los mayores de edad, hasta que hayan cumplido cincuenta y nueve años. Cuiden sin embargo los pastores de almas y los padres de que también se formen en un auténtico espíritu de penitencia quienes, por no haber alcanzado la edad, no están obligados al ayuno o a la abstinencia. (Canon 1252)

La Conferencia Episcopal puede determinar con más detalle el modo de observar el ayuno y la abstinencia, así como sustituirlos en todo o en parte por otras formas de penitencia, sobre todo por obras de caridad y prácticas de piedad.(Canon 1253)

El Papa en numerosas oportunidades nos ha hablado de otras formas de ayuno y abstinencia, no sólo de carne sino de aquello que nos cuesta: reducir el tiempo en pantalla, en las redes sociales, o el celular, de las palabras amargas, de aquello que nos cuesta realmente. ¿Qué es lo que te cuesta a ti? ¿Qué puedes ayunar esta Cuaresma?

LA CATEDRAL HABLA

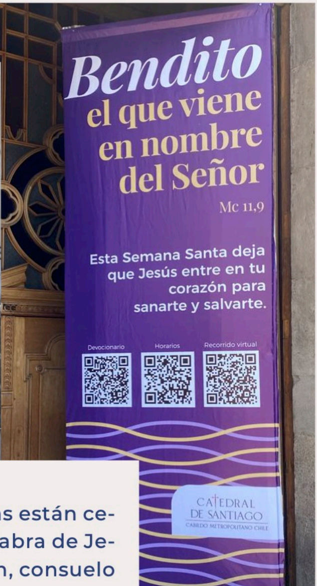
Bendito
el que viene
en nombre
del Señor
Mc 11,9
Esta Semana Santa deja que Jesús entre en tu corazón para sanarte y salvarte.
Devocionario
Horarios
Recorrido virtual
CATEDRAL DE SANTIAGO
CABILDO METROPOLITANO CHILE

La Catedral aún cuando sus puertas están cerradas en la noche, te acerca la Palabra de Jesucristo , palabra de vida, salvación, consuelo

y esperanza.
Si aún no las has visto , ven a recorrer cada puerta y vivir los momentos más importantes del tiempo cuaresmal, de la Semana Santa y la Pascua en la Catedral de Santiago. En cada puerta encontrarás imágenes y textos de este tiempo litúrgico , y tres códigos QR con el Devocionario de la Catedral , los horarios y el recorrido virtual de las Torres.

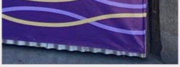

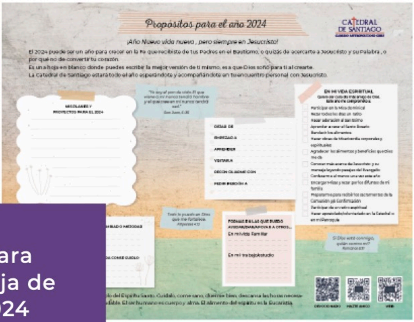

Propósitos para el año 2024

CATEDRAL DE SANTIAGO

¡Año Nuevo vida nueva , pero siempre en Jesucristo!

El 2024 puede ser un año para crecer en la Fe que recibiste de tus Padres en el Bautismo, o quizás de acercarte a Jesucristo y su Palabra , o por qué no de convertir tu corazón.
Es una hoja en blanco donde puedes escribir la mejor versión de ti mismo, esa que Dios soñó para ti al crearte.
La Catedral de Santiago estará todo el año esperándote y acompañándote en tu encuentro personal con Jesucristo.

Haz click aquí para Descargar tu hoja de PROPÓSITOS 2024

ENCIENDE UNA VELA POR LAS VÍCTIMAS DE LOS INCENDIOS EN VALPARAÍSO.

Señor, apíadate de ellos, dales consuelo, fortaleza y esperanza.

ENCIENDE UNA VELA

Oh Divina Providencia,
Tú que sabes;
Tú que ves;
Tú que puedes;
Oh Divina Providencia...
¡provee!

Amén

CATEDRAL
DE SANTIAGO
CABILDO METROPOLITANO CHILE

Si quieres apoyar mensualmente a la Catedral de Santiago, puedes ser:

AMIGOS DE LA CATEDRAL

¿PORQUÉ TÚ CATEDRAL TE NECESITA?

Conoce más en **www.catedraldesantiago.cl**

PROGRAMA AMIGOS

¿NOS SIGUES EN WHATSAPP?

F I W

HAZ CLICK AQUÍ PARA VISITAR NUESTRA WEB www.catedraldesantiago.cl