Celebramos el día 25 de Julio al patrono de nuestra ciudad y de nuestra Diócesis. Este día es la gran fiesta de aquel que es nuestro Patrono y protector. Él es el testigo fiel del Señor Jesús que llego hasta los confines de la tierra para anunciar al Señor y su Evangelio.

Pidamosle a nuestro Patrono, la fortaleza para asumir este tiempo que nos toca vivir, tiempo que nos desafía, pero, nos invita e impulsa, a que nuestra fe sea firme nuestra esperanza viva nuestra caridad ardiente, para que como Santiago, seamos testigos audaces de Nuestro Señor Jesucristo.

Héctor Gallardo Villalobos
Deán de la Catedral

CATEDRAL
DE SANTIAGO
CABILDO METROPOLITANO CHILE

CALENDARIO JULIO

13 Santa Teresa de los Andes

14 12:15 a 13 hs. Mons Luis Migone, estará en el programa *Contigo en Casa de Radio Maria*, hablando sobre el rol la Catedral como Sede del Obispo y la figura del Apóstol Santiago.
www.radiomaria.cl

15 12:30 hs. Misa Vicaría de la Esperanza Joven. Celebra el Cardenal Celestino Aós

16 9:45 hs. Misa Organización Perú para Nuestra Señora del Cármen. Celebra el

Obispo Auxiliar Cristian Castro Toovey

19 **20** **21** Jubileo Circulante

23 12:00 hs. Misa del Apóstol Santiago

25 Fiesta del Apóstol Santiago

29 Misa Aniversario de la Independencia del Perú

HORARIOS DE MISA

Lunes a Viernes
12:30 y 18 hs
Sábados 12:30hs
Domingos 9:45 y 12hs

CONFESIONES

Lunes a Sábados
de 10 a 12 hs
Martes, Miércoles
y jueves de 15 a 18hs
Domingos de 12 a 13:30hs

ADORACIÓN AL SANTÍSIMO

Miércoles de 11 a 12hs

PASTORAL DE LA ESCUCHA

Lunes 10 a 12:30 hs
Miércoles de 15 a 18 hs
Jueves de 10 a 12:30 y
de 15 a 18 hs

SEGUIR EL LLAMADO Y HACER CAMINO. SANTIAGO, EL MAYOR

Cuando entras a la Catedral, a mano izquierda, encontrarás el altar de Santiago Apóstol. Esta imagen llegó a Chile en el año 1888 proveniente de la Maison Verrebout en Francia. Si la observas con atención descubrirás la sencillez de sus vestimentas y los atributos propios de un peregrino: el bastón, la concha, capa y calabaza.

El 25 de julio es su fiesta, ¿pero quién fue realmente el Apóstol Santiago, el Mayor? ¿Por qué Pedro de Valdivia puso bajo su protección esta ciudad a la cual le dio su nombre?

Santiago fue uno de los doce discípulos del Señor. Era oriundo de Betsaida. Hermano de Juan, el Evangelista. Hijo de Zebedeo y de María Salomé, una madre decidida a pedirle a Jesús que sus hijos estén sentados a su derecha e izquierda en el Reino de los Cielos.

Un hombre apasionado y temperamental a la hora de la Fe, como lo presenta el propio evangelio. Pero por sobre todas las cosas, Santiago

responde inmediatamente al llamado que le hace Jesús, dejando las redes de su profesión, para ser pescador de hombres, emprendiendo así un camino que lo lleva a una nueva vida.

Santiago es un discípulo cercano, que comparte momentos muy importantes con Jesús. Es testigo de la resurrección de la hija de Jairo. Ve con sus propios ojos el esplendor de la transfiguración del Señor en el Monte Tabor. Aún vencido por el cansancio, está presente durante la oración de Jesús en el huerto de Getsemaní.

Santiago, vive el llamado del Señor, hace camino. Es peregrino. Lleva la palabra del Maestro a tierras lejanas.

Santiago es valiente. Bebe del cáliz del Señor. Conoce el martirio. Es el primero de los apóstoles en morir. Herodes Agripa, en el año 43 DC, ordena su muerte y es degollado. La Cruz del Apóstol Santiago, de color rojo escarlata y con forma de espada, simboliza justamente la forma en que se derramó la sangre del mártir.

Cuando regreses la próxima vez a la Catedral de Santiago, ten en cuenta que detrás de cada altar con sus imágenes y ornamentos, hay hombres y mujeres reales que vivieron su vida con pasión y fe en Jesucristo, dejando un verdadero testimonio para nosotros. Y tú, ¿escuchas la llamada y emprendes el camino?

En la Catedral se Santiago se conserva el estandarte que encabezaba las procesiones de la Fiesta del Santo durante el siglo XIX. De seda roja bordada con diseños de hojas y flores, que rodean un medallón central con la figura de Santiago.

Estandarte del Apóstol
Santiago, fines S XIX.

EN JULIO TE INVITAMOS A REZAR ESTA ORACIÓN Y A

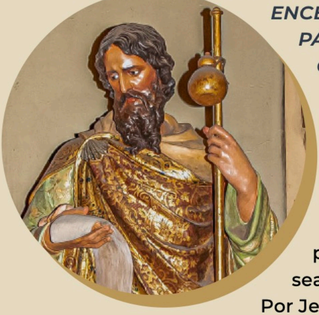

ENCENDER UNA VELA AL APÓSTOL SANTIAGO, PARA QUE INTERCEDA POR TUS INTENCIONES ANTE SU MAESTRO, EL SEÑOR.

Padre Santo, Dios todopoderoso y eterno, que consagraste los primeros trabajos de los Apóstoles con la sangre de Santiago.

Haz que, por su martirio, esta Iglesia de Santiago sea fortalecida y nuestra ciudad, por el patrocinio de este Apóstol, cuyo nombre lleva, sea amparada bajo su protección.

Por Jesucristo nuestro Señor. Amén

ENCIENDE UNA VELA

AQUÍ

PARA QUE TODOS SEAN UNO

Un nuevo Obispo Auxiliar para Santiago

El 1 de julio la Catedral vivió una celebración muy especial: tuvo lugar la ordenación episcopal del Pbro. Luis Migone Repetto, canónigo del Cabildo Metropolitano desde el año 2015. El Papa Francisco lo nombró Obispo auxiliar de la Arquidiócesis de Santiago, asignándole la sede de Amaura.

El Padre Luis nació en Santiago en el año 1959. Hijo de inmigrantes italianos, fue alumno de la Scuola Italiana y estudió medicina en la Universidad Católica. En 1982 ingresó al Seminario, ordenándose el 1 de abril de 1989.

Luego de tres décadas como formador del Seminario y más recientemente Director Espiritual, Dios le concedió esta nueva y desafiante misión. Quienes lo conocemos sabemos que lo hará con integridad, respeto y fidelidad al Evangelio, con esa sonrisa sincera y la palabra justa que lo caracterizan.

"Para que todos sean uno"

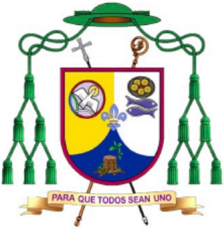
PARA QUE TODOS SEAN UNO

Escudo Obispo Auxiliar
Mons. Luis Migone Repetto

¿Sabías que...?

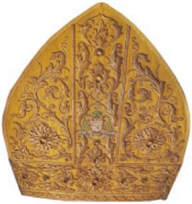

Los Obispos usan Mitra como signo distintivo. En la actualidad son muy sencillas y austeras.
En la colección de textiles de la Catedral de Santiago encontramos piezas antiguas con ricos bordados y abundantes decoraciones que responden a los usos y costumbres de otras épocas. Para conocer más ingresa a https://catedraldesantiago.cl/textiles.php

CALOR DE HOGAR EN LA CATEDRAL

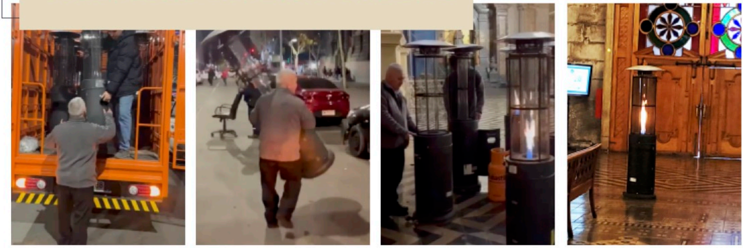

LA CASA DEL PADRE ACOGE CON CALIDEZ

La arquitectura, dimensiones y las bajas temperaturas, hacen que el templo se perciba especialmente helado durante los meses de invierno. Para solucionar esta situación, el viernes 7 de julio llegaron doce estufas para calefaccionar el ambiente durante las horas de Misa.

Si bien esto supone un gran esfuerzo económico para la Catedral, la cual se sostiene con el aporte de sus fieles, consideramos prioritario que los visitantes encuentren en el templo, un refugio agradable y reconfortante donde conversar con el Señor, encontrar paz y consuelo.

TU APORTE HACE POSIBLE QUE LA CATEDRAL TENGA CALOR DE HOGAR
Si deseas hacer una donación por única vez a la Catedral de Santiago puedes hacerlo con tu tarjeta de crédito o de débito.

QUIERO AYUDAR

UNA NUEVA FORMA DE PARTICIPAR EN LA MISIÓN

Desde julio puedes ser *Amigo de la Catedral* no sólo aportando mensualmente con tu tarjeta de crédito o débito a través de la plataforma Forpay y Oneclick de Transbank sino también dejando tu donación en el Sobre de los Amigos de la Catedral.

Los encontrarás en el Mesón de informaciones en la Nave norte de la Catedral, junto a la Capilla del Santísimo. Completa el sobre con tus datos y deposítalo en la ranura de intenciones.

Si deseas recibir constancia de donación escribe a amigos@catedraldesantiago.cl

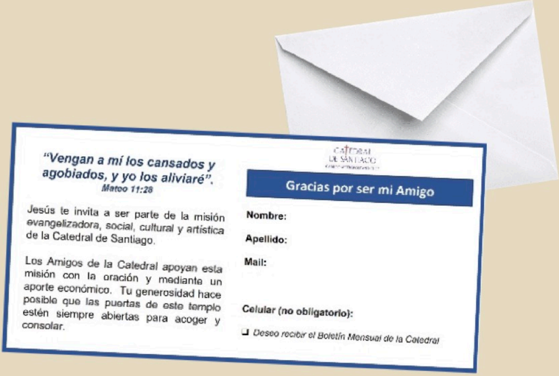

"Vengan a mí los cansados y agobiados, y yo los aliviaré".
Mateo 11:28

Jesús te invita a ser parte de la misión *evangelizadora, social, cultural y artística* de la Catedral de Santiago.

Los Amigos de la Catedral apoyan esta misión con la oración y mediante un aporte económico. Tu generosidad hace posible que las puertas de este templo estén siempre abiertas para acoger y consolar.

Gracias por ser mi Amigo

Nombre:

Apellido:

Mail:

Celular (no obligatorio):

☐ *Deseo recibir el Boletín Mensual de la Catedral*

HAZ CLICK AQUÍ PARA VISITAR NUESTRA WEB www.catedraldesantiago.cl