CATEDRAL
DE SANTIAGO
CABILDO METROPOLITANO CHILE

> *“ Ya sea que salgas de vacaciones o como Francisco te quedes en la casa, pasa tu verano de la mano del mejor compañero de viaje: Jesús”*

En este tiempo de vacíones tan esperado para disfrutar de un descanso merecido y liberarnos de las cargas cotidianas que nos impone la rutina laboral y escolar, es bueno respirar a dos pulmones y hacer que el Espíritu pueda zambullirse en el amor de Dios.

Las vacaciones, son oportunidad de tiempo de oración, contemplando el mar, la montaña, el lago o simplemente disfrutando la tranquilidad del hogar. Las vacaciones nos pueden ayudar a darnos el tiempo suficiente para leer el Nuevo Testamento, rezar el Rosario tranquilente, o simplemente en el silencio llenarnos del amor de Dios.

Felices Vacaciones y felices encuentros con el Señor.

Héctor Gallardo Villalobos
Deán de la Catedral

VACACIONES EN CASA

Desde 1975 Francisco opta por pasar las vacaciones en casa.

“Leo, escucho música, rezo más... y así descanso”.

“No se trata sólo de descanso físico sino también de descanso del corazón”.

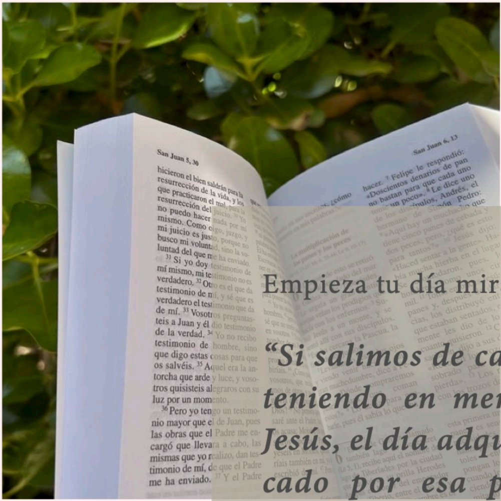

Empieza tu día mirando al Señor:

“Si salimos de casa por la mañana teniendo en mente la palabra de Jesús, el día adquiere un tono marcado por esa palabra capaz de orientar nuestras aciones según lo que el Señor quiere”.

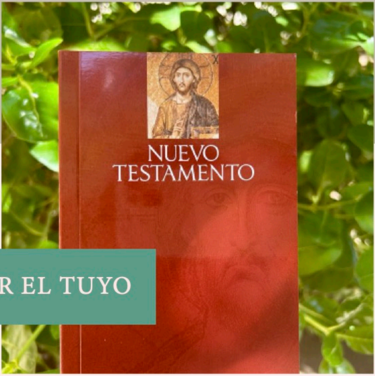

VEN A BUSCAR EL TUYO

PARA DESCONECTAR DE VERDAD:

Sube al Campanario y goza del sol de las Torres de la Catedral.

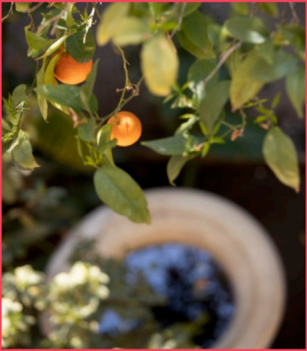

El Papa nos aconseja:

“Aprovechamos el tiempo para detenernos, apagar el celular para cultivar el silencio y contemplar la naturaleza”.

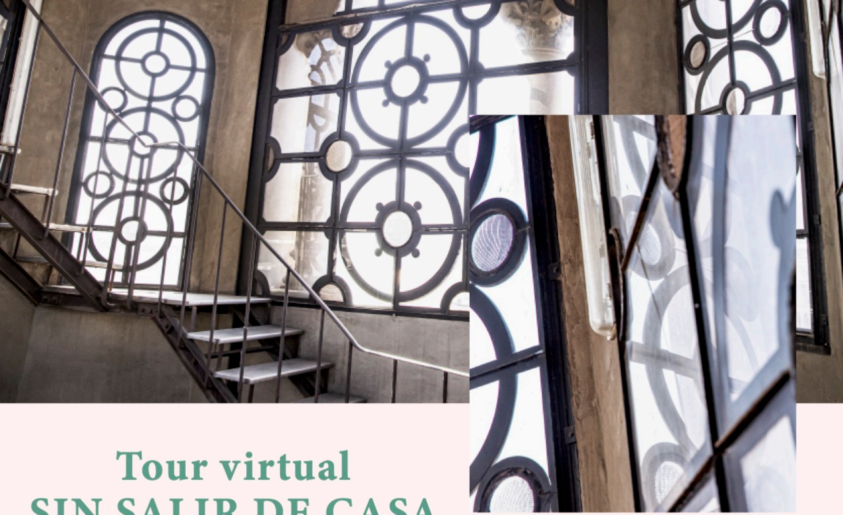

Tour virtual
SIN SALIR DE CASA

TOUR VIRTUAL

VACACIONES FUERA CASA

Si este año sales de vacaciones te compartimos una breve reflexión de Mons. Fernando Chomali, Arzobispo de Santiago que te ayudará a meditar acerca de cómo vivimos y usamos nuestro tiempo libre.

> “Lo propio del hombre no es sólo hacer sino también descansar y , sobre todo contemplar, es decir admirarse de todo cuanto ha hecho durante el año y hacer un balance"

Mons. Fernando Chomali Garib - Arzobispo de Santiago

Averigua cual es la Iglesia o Capilla más cercana para que puedas ir a misa, descargando la App Horarios de misa:

Horarios de Misa
Encuentra iglesias católicas

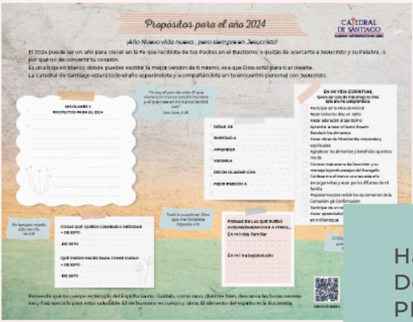

Propósitos para el año 2024

¡Año Nuevo vida nueva , pero siempre en Jesucristo!

El 2024 puede ser un año para crecer en la Fe que recibiste de tus Padres en el Bautismo, o quizás de acercarte a Jesucristo y su Palabra , o por qué no de convertir tu corazón.
Es una hoja en blanco donde puedes escribir la mejor versión de ti mismo, esa que Dios soñó para ti al crearte.
La Catedral de Santiago estará todo el año esperándote y acompañándote en tu encuentro personal con Jesucristo.

En mi vida Familiar

En mi trabajo/estudio

Recuerda que tu cuerpo es templo del Espíritu Santo. Cuídalo, come sano, duerme bien, descansa las horas necesarias y haz ejercicio para estar saludable. El ser humano es cuerpo y alma. El alimento del espíritu es la Eucaristía.

Haz click aquí para Descargar tu hoja de PROPÓSITOS 2024

HORARIOS DE MISA

Lunes a Viernes 12:30hs
Sábados 12:30hs
Domingos 9:45 y 12hs

CONFESIONES

Lunes a Domingos de 10 a 12 hs.

ADORACIÓN LA SANTÍSIMO

Todos los jueves breve medi-

tación y exposición del Santísimo al finalizar la Misa de 12.30hs

APERTURA Y CIERRE

Lunes a Viernes 10 a 17hs
Sábados de 10 a 13.30hs
Domingo de 9 a 14hs

En este tiempo:

ENCIENDE UNA VELA

1- Ingresa www.catedraldesantiago.cl
2- Haz click en ENCIENDE UNA VELA
3- Escribe tu intención

Durante 48 horas una vela permanecerá encendida en nuestra página web.

ENCIENDE UNA VELA

“ESTE AÑO ACUÉRDATE DE LA CATEDRAL”

Si quieres apoyar mensualmente a la Catedral de Santiago, puedes ser:

AMIGO DE LA CATEDRAL

¿PORQUÉ TÚ CATEDRAL TE NECESITA?
Conoce más en **www.catedraldesantiago.cl**

PROGRAMA AMIGOS

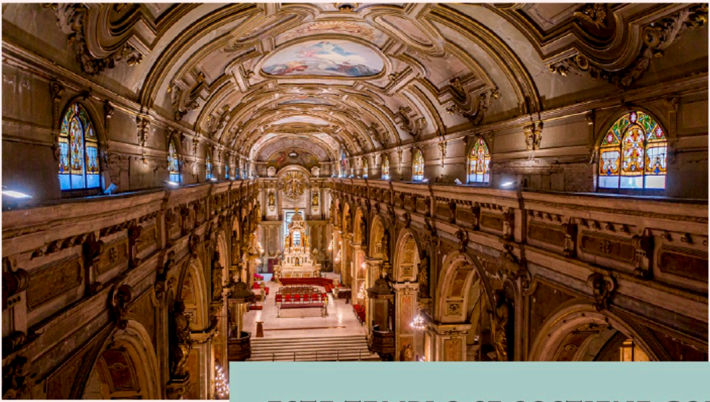

ESTE TEMPLO SE SOSTIENE CON EL APORTE DE SUS FIELES.

Aún nos faltan $7.000.000 para hacer frente a la emergencia que nos llevó a instalar mallas en los cielos del templo.

CON TU APORTE PUEDES SER PARTE DE LA SOLUCIÓN.

“ÚNETE A NUESTRAS REDES SOCIALES”

F I W

Saluda a tus familiares y amigos deseándoles un gran año con las postales gratuitas d ela Catedral.

VISTA PREVIA
"Vengan a mí los cansados y agobiados que yo los aliviaré"
Estuve en la catedral de Santiago y recé por ti.
CATEDRAL DE SANTIAGO
-Vitral Jesús y los Apóstoles.
-Bosquejo altar de mármol. Casa Mayer Munich, Alemania.

POSTALES

Jesucristo es una luz

que nos ilumina el camino sin encandilarnos.

Mons Fernando Chomalí Garib
Arzobispo de Santiago

HAZ CLICK AQUÍ PARA VISITAR NUESTRA WEB www.catedraldesantiago.cl